

WIS 59 National Avenue – 39th Street hasta 1st Street, Condado de Milwaukee



El Departamento de Transporte de Wisconsin y el Departamento de Obras Públicas de la Ciudad de Milwaukee tienen previsto hacer mejoras en la West National Avenue desde la South 39th Street hasta la South 1st Street. La construcción de la carretera está programada tentativamente para el 2026-2027.

Necesidades del Proyecto de Rehabilitación del Pavimento:

- Mejorar la seguridad
- Mejorar el recorrido en el pavimento
- Mejorar las operaciones de tráfico
- Rehabilitar las rampas en la acera para cumplir con los requisitos de la ley ADA
- Actualizar las señales de tráfico

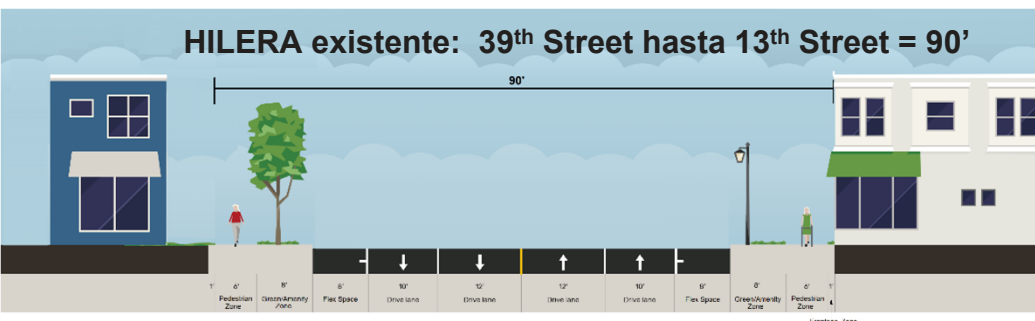
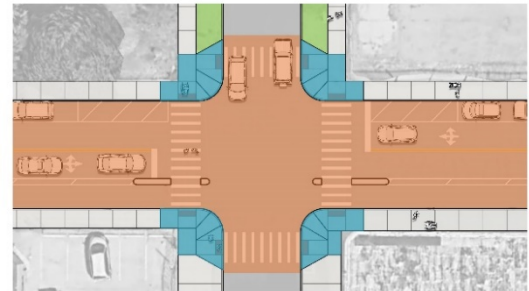

Condiciones existentes:

- No es necesario adquirir un derecho de paso adicional. Ello limita las opciones de configuraciones viales propuestas
- La National Avenue debe contar con capacidad para la adaptación de vehículos de gran tamaño (de gran dimensión y de sobrepeso), así como también para la ejecución de maniobras de giro amplias. Estos vehículos deben tener la capacidad de recorrer la geometría de la carretera.



Posibles usos del espacio flexible

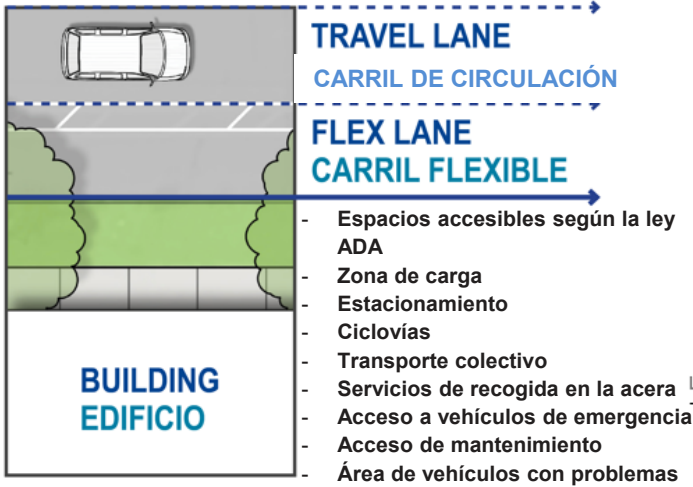

Partes de la acera

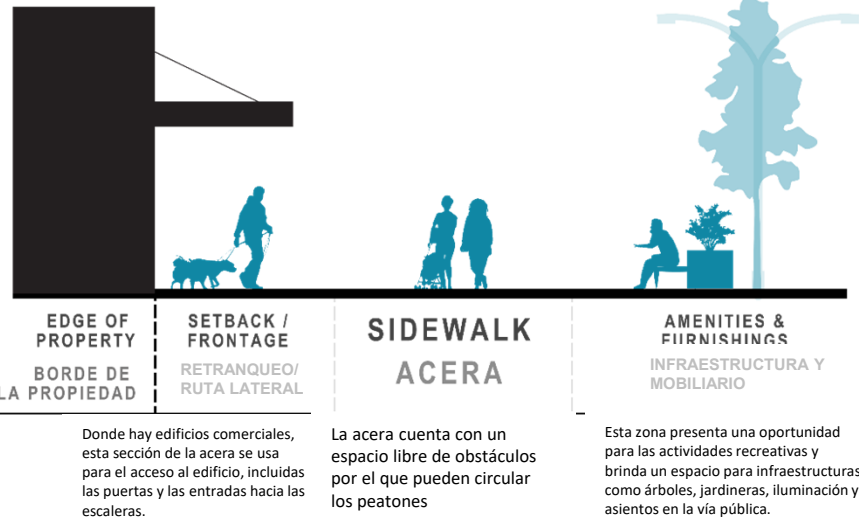

Resultados de la encuesta – ¡Sus comentarios!

ASPECTOS IMPORTANTES AL TENER EN CUENTA EL FUTURO DE LA NATIONAL AVENUE - 2022

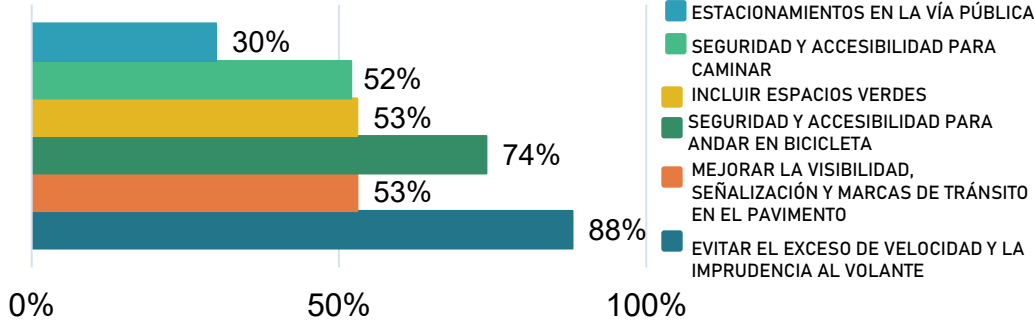

Resumen de la encuesta

- Se realizó desde el 1 de julio de 2022 hasta el 15 de Agosto de 2022
- El equipo asistió a 11 eventos públicos para crear mayor concientización sobre el proyecto
- Se realizaron 238 encuestas en línea
- Participaron 135 personas
- Se dieron 121 opiniones de mapa en la encuesta de mapa realizada en la red social Pinpoint con 769 reacciones

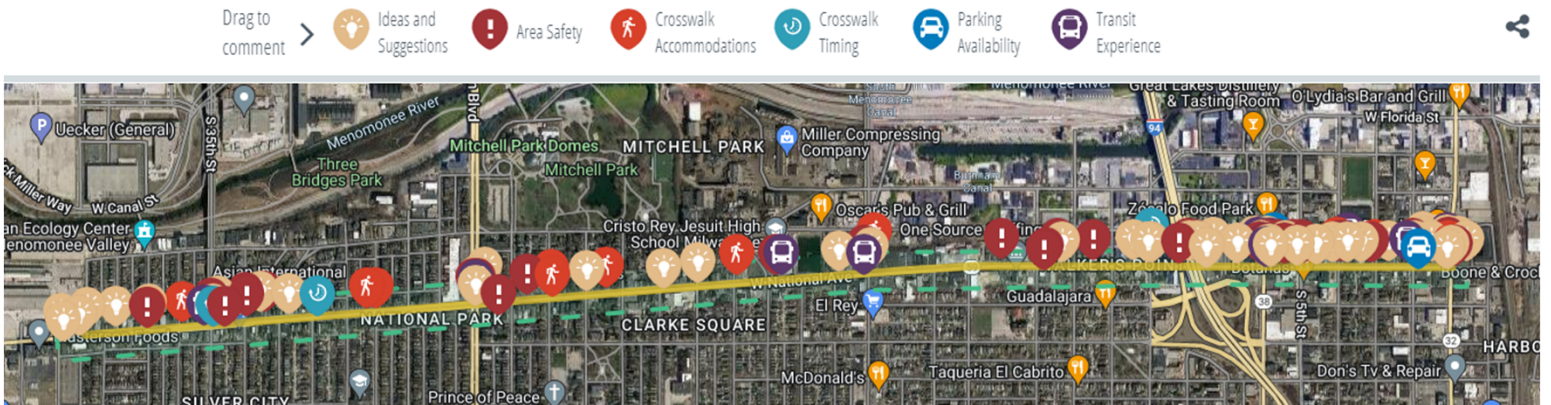

Cronograma anticipado del proyecto

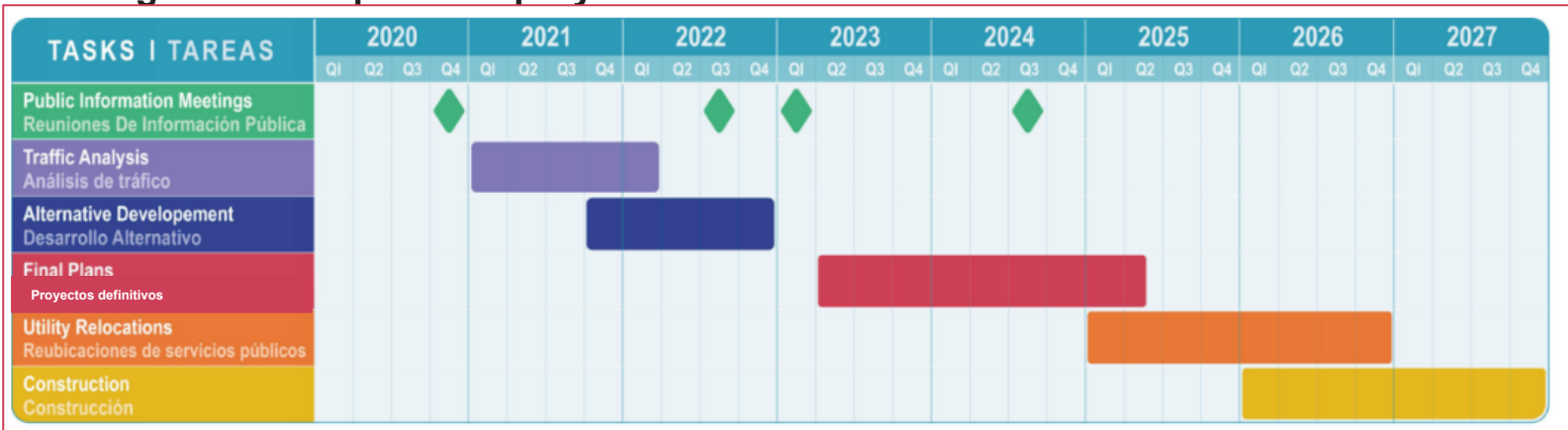

El cronograma está sujeto a modificaciones en función de la asignación de fondos